



Ocolul Silvic Sebeș R.A.

515800 Sebeș , Str. Mircea cel Mare nr. 109 , jud. Alba
J 01/25/2004 , RO 16041457, RO02RNCB0011021297360001 BCR Sebeș
tel / fax : 0258 735725, e-mail: ossebesra@yahoo.com

Nr. 4446 / 17.10.2023

Catre ,

Garda Forestiera Cluj

Prin prezenta va transmitem spre verificare urmatoarele acte de punere in valoare:

- 4426 Smid Mare produse accidentale 1, situate in UP V Oasa, u.a. 73B cu suprafata de 2.68 ha, volum de 291.96 mc si u.a. 73C cu suprafata de 12.22 ha, volum de 290.72 mc proprietate in cota de 1/4 a lui Ispas Puiu Florin, Jinar Adrian, Jinar Constantin, Moisa Ioan, avand Contractul de prestari servicii silvice nr. 2116/25.05.2023;
- 4427 S.C. STEFAN FOREST S.R.L., produse accidentale 1, situate in UP V Oasa, u.a. 73A cu suprafata de 6.97 ha, volum de 120.57 mc si u.a. 74B cu suprafata de 5.72 ha, volum de 166.2 mc proprietate a lui S.C.STEFAN FOREST S.R.L., avand Contractul de prestari servicii silvice nr. 2122/25.05.2022.

Factorii destabilizatori care au afectat arboretele sunt uscarile, doboraturile si rupturile de vant, manifestate dispersat pe suprafata proprietatilor.

Suprafetele de fond forestier se afla in perimetrul Sitului Natura 2000 Frumoasa.

Punerea in valoare s-a realizat, in conformitate cu prevederile art. 20 alin. (3¹) din Legea 46/2008 – Codul silvic, in fond forestier cu suprafata cuprinsa intre 10.1 si 100 ha pentru care legea nu obliga intocmirea amenajamentului silvic.

**Sef Ocol ,
Ing. Morar Mihai**



**Responsabil Paza ,
Ing. Ghibu Nicolae**

ACT DE PUNERE ÎN VALOARE NR. 2300016805800

Unitate de Producție: V - OASA

Denumire A.P.V: 4426 Smida Mare

Suprafață totală act - (ha): 14.9 Tratament: T. ÎN FONDUL FORESTIER NAȚIONAL PENTRU CARE NU EXISTĂ AMENAJAMENT SILVIC ÎN VIGOARE (S 10,1 HA - 100 HA) Natura Produsului: PRODUSE ACCIDENTALE Tehnologia de Exploatare: TRUNCHIURI SI CATARGE Data inventarierii: 16.10.2023 Anul exploatării: 2023 Procedeeul de inventariere: FIR CU FIR Ciocan forma CIRCULARĂ nr.: AB0105 Accesibilitate: 501-1000										Informații privind N.T.S.M.				Grupa de specii	Nr. de arbori	Volum					
Stâncării pe - (ha): Arbori putregăioși - (buc): 6 cu un volum de - (mc): 4.05 Iescării - (buc): cu un volum de - (mc):										Rășinoase FAG Quercinee Diverse tari Diverse moi	1717	582.68									
Total:										1717	582.68										
Specia		SORTARE DIMENSIONALĂ								Lemn lucru	Coajă	Lemn de foc		Volum brut							
		G1	G2	G3	M1	M2	M3	LS			Total	VF									
MOLID		85.99	105.56	60.34	104.48	46.89		20.02	423.28	46.63	112.77	0.63	582.68								
TOTAL		85.99	105.56	60.34	104.48	46.89		20.02	423.28	46.63	112.77	0.63	582.68								
U.A.	Suprafață (ha)		Vârsta ani	Panta G	Semintș utilizabil							Total volum brut									
	Par cursă	UA			%	S. tot	Compoziție				H.										
73 B	2.68		70	25.00									291.96								
73 C	12.22		110	15.00									290.72								
													290.72								
U.A.	MO	Volum																			
73 B		291.96	291.96																		
73 C		290.72	290.72																		
Total		582.68	582.68																		
U.A.	Specia	Diametre		Înălțimi		Vârsta	Vol. arb.	Nr. arb.	Crestere	Sortare dimensională								Coajă	Lemn foc		Volum brut
		dt	dgc	ht	hc					G1	G2	G3	M1	M2	M3	LS	Total		VF		
73 B	MO	17.41	17.65	14.74	14.74	70	0.22	1342		6.72	25.38	30.22	74.87	37.25		16.61	23.68	77.23	0.58	291.96	
Total U.A.: 73 B								1342		6.72	25.38	30.22	74.87	37.25		16.61	23.68	77.23	0.58	291.96	
73 C	MO	28.38	28.33	20.76	20.76	110	0.78	375		79.27	80.18	30.12	29.61	9.64		3.41	22.95	35.54	0.05	290.72	
Total U.A.: 73 C								375		79.27	80.18	30.12	29.61	9.64		3.41	22.95	35.54	0.05	290.72	
Total General U.A.								1717		85.99	105.56	60.34	104.48	46.89		20.02	46.63	112.77	0.63	582.68	

Șef Ocol,

Întocmit,

Birou Fond Forestier,

Verificat,

Ghibu Nicolae Petru



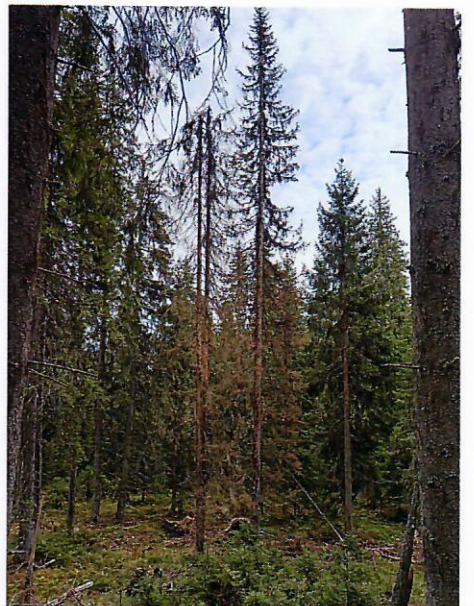
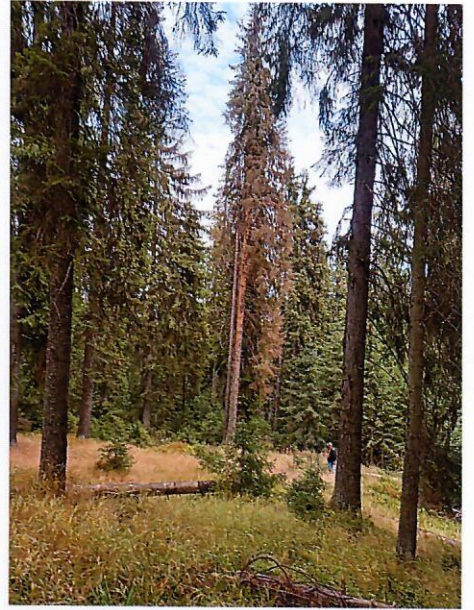

UP V Olgst

U.d. 73B, 73C

Proprietar lasos P., Jimas C., Jimas A., Moise I.

ACT DE PUNERE ÎN VALOARE NR. 2300016805810

Unitate de Producție: V - OASA

Denumire A.P.V: 4427 S.C.STEFAN FOREST S.R.L.

Suprafață totală act - (ha): 12.69 Tratament: T. ÎN FONDUL FORESTIER NAȚIONAL PENTRU CARE NU EXISTĂ AMENAJAMENT SILVIC ÎN VIGOARE (S 10,1 HA - 100 HA) Natura Produsului: PRODUSE ACCIDENTALE Tehnologia de Exploatare: TRUNCHIURI SI CATARGE Data inventarierii: 16.10.2023 Anul exploatării: 2023 Procedul de inventariere: FIR CU FIR Ciocan forma CIRCULARĂ nr.: AB0108 Accesibilitate: 501-1000	Informații privind N.T.S.M.	Grupa de specii	Nr. de arbori	Volum
	Stâncării pe - (ha): Arbori putregăioși - (buc): 4 cu un volum de - (mc): 0.81 Iescării - (buc): cu un volum de - (mc):	Rășinoase FAG Quercinee Diverse tari Diverse moi	1534	286.77
	Total:		1534	286.77

Specia	SORTARE DIMENSIONALĂ							Lemn lucru	Coajă	Lemn de foc		Volum brut
	G1	G2	G3	M1	M2	M3	LS			Total	VF	
MOLID	13.40	39.09	26.35	44.19	25.78		12.45	161.26	18.93	106.58	0.65	286.77
TOTAL	13.40	39.09	26.35	44.19	25.78		12.45	161.26	18.93	106.58	0.65	286.77

U.A.	Suprafață (ha)		Vârsta ani	Panta G	Semintș utilizabil				Total volum brut
	Par cursă	UA			%	S. tot	Compoziție		
73 A	6.97		60	10.00			0		
74 B	5.72		55	15.00			0		120.57
Total	12.69						0		166.20

U.A.	MO	Volum
73 A	120.57	120.57
74 B	166.20	166.20
Total	286.77	286.77

U.A.	Specia	Diametre		Înălțimi		Vârsta	Vol. arb.	Nr. arb.	Creștere	Sortare dimensională						Coajă	Lemn foc		Volum brut	
		dt	dcg	ht	hc					G1	G2	G3	M1	M2	M3		LS	Total		VF
73 A	MO	18.89	20.41	12.56	12.56	60	0.25	490		8.40	20.92	11.70	16.48	8.72		4.14	7.90	42.31	0.19	120.57
Total U.A.: 73 A								490		8.40	20.92	11.70	16.48	8.72		4.14	7.90	42.31	0.19	120.57
74 B	MO	16.36	18.15	11.19	11.19	55	0.16	1044		5.00	18.17	14.65	27.71	17.06		8.31	11.03	64.27	0.46	166.20
Total U.A.: 74 B								1044		5.00	18.17	14.65	27.71	17.06		8.31	11.03	64.27	0.46	166.20
Total General U.A.								1534		13.40	39.09	26.35	44.19	25.78		12.45	18.93	106.58	0.65	286.77

Șef Ocol,

Întocmit,

Birou Fond Forestier,

Verificat,

Ghibu Nicolae Petru



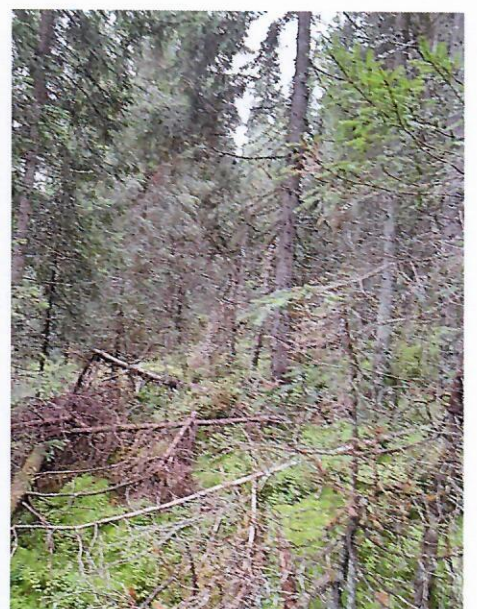
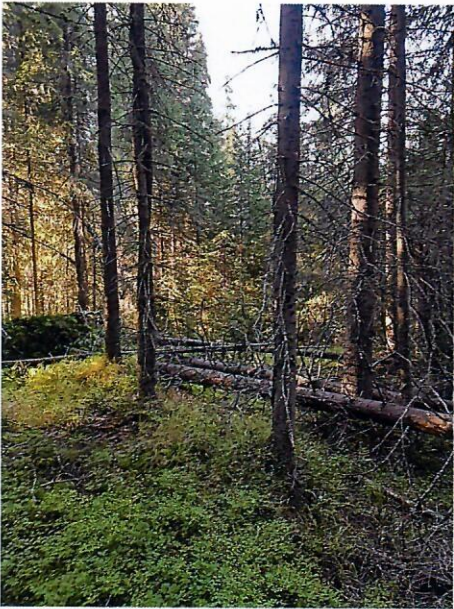

VPV Qase
 u.d. 73A 74B
 Proprietar S.C. STEFAN FOREST SRL